

Lista de Tablas y Figuras

Tabla 1. Dimensiones de los bloques menhíricos del Dolmen del Llano de la Belleza.

Tabla 2. Menhires identificados en Suroeste de España

Figura 1a.- Ubicación del Dolmen del Llano de la Belleza en la Península Ibérica.

Figura 1b.- Ortofoto con ubicación del Dolmen del Llano de la Belleza.

Figura 2.- Situación del Dolmen del Llano de la Belleza con respecto a los monumentos megalíticos conocidos en Sierra Morena occidental.

Figura 3.- Planta y sección del Dolmen del Llano de la Belleza. Fuente: Piñón Varela (1988:247).

Figura 4.- Materiales del Dolmen del Llano de la Belleza. Fuente: Piñón Varela (1988:249).

Figura 5.- Aspecto general de la estructura tumular desde el Sur.

Figura 6a.- Micro-topografía de la estructura tumular.

Figura 6b.- Micro-topografía de la estructura tumular (3D).

Figura 7.- Prospección magnetométrica de la estructura tumular.

Figura 8.- Interpretación de la prospección magnetométrica de la estructura tumular.

Figura 9.- Aspecto general de la cámara desde el Sur antes de la limpieza.

Figura 10.- Aspecto general de la cámara desde el Sureste después de la limpieza.

Figura 11.- Aspecto general del bloque 2 desde el Noreste después de la limpieza.

Figura 12.- Aspecto general del bloque 2 desde el Sur después de la limpieza.

Figura 13.- Alzado de los bloques 1, 2 y 3.

Figura 14.- Menhir de Monte Chico (Aroche, Huelva).

Figura 15.- Menhir de Palanca del Moro (Fregenal de la Sierra, Badajoz).

BLOQUE	ALTURA	DIÁMETRO MÁXIMO	MATERIAL
Bloque 1	0,49 m. (incompleto)	0,96 m. (incompleto)	Granito rosa
Bloque 2	1,54 m. (completo)	1,14 m. (completo)	Granito rosa
Bloque 3	1,26 m. (incompleto)	1,10 m. (completo)	Granito rosa
Bloque 4	1,72 m. (incompleto)	1,21 m. (completo)	Granito rosa
Bloque 5	1,92 m. (incompleto)	0,88 m. (completo)	
<p>Tabla 1</p> <p>Dimensiones de los bloques menhíricos</p>			

SITIO	PROVINCIA	DIMENSIONES	REFERENCIA
Monte Chico	(Aroche, Huelva)	4,25 m. longitud 0,85 m. diámetro	Pérez Macías, 1987:56-57; Romero Bomba, 2002.
Pasada del Abad	(Aroche, Huelva)	Varios monolitos	No disponible
La Alcalaboza	(Aroche, Huelva)	1,85 m. longitud 1,15 m. ancho 0,52 m. grosor	Romero Bomba, 2002
Palanca del Moro	(Fregenal de la Sierra, Badajoz)	3,12 m. longitud 1,05 anchura max.	Domínguez de la Concha y otros, 1996; Peral Pacheco y otros, 2001
El Rábano	(Valencia del Ventoso, Badajoz)	2,74 m. longitud 0,95 anchura max.	Domínguez de la Concha y otros, 1996, Peral Pacheco y otros, 2001
Menhir I de La Pepina	(Fregenal de la Sierra, Badajoz)	1,62 m. longitud 0,52 anchura max	Berrocal Rangel, 1991
Menhir II de La Pepina	(Fregenal de la Sierra, Badajoz)	No disponible	Peral Pacheco y otros, 2001
Tres Términos	(Fregenal de la Sierra, Badajoz)	No disponible	Peral Pacheco y otros, 2001
<p>Tabla 2</p> <p>Menhires identificados en Suroeste de España</p>			



Figura 1a
Ubicación del Dolmen del Llano de la Belleza en la Península Ibérica.



Figura 1b
Ortofoto con ubicación del Dolmen del Llano de la Belleza.

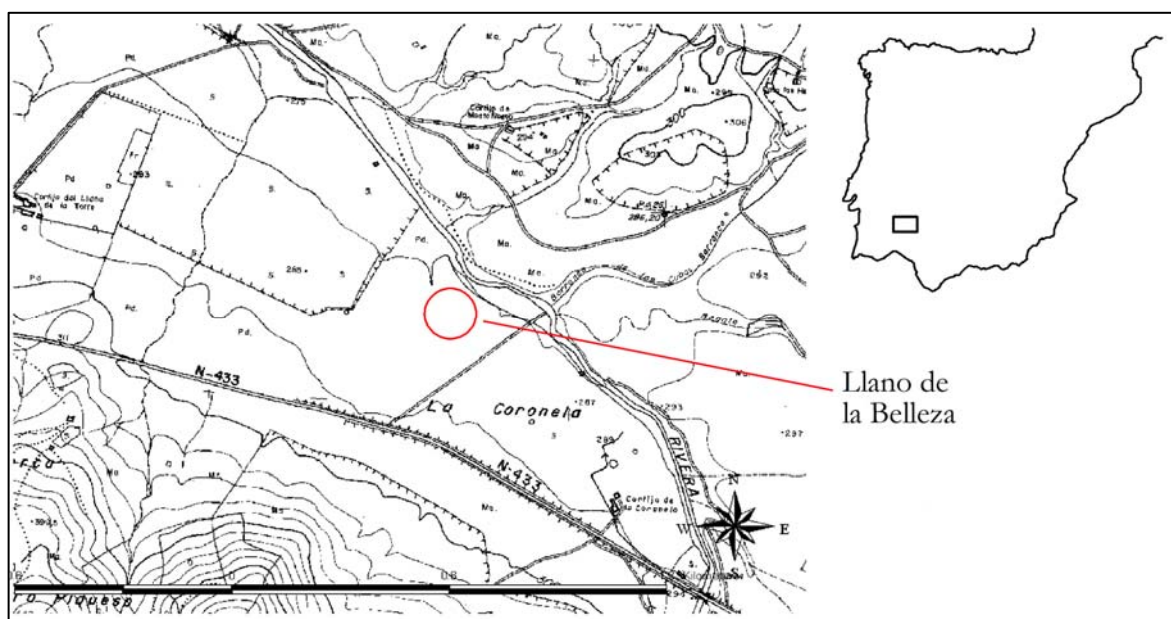

Figura 2
Situación del Dolmen del Llano de la Belleza con respecto a los monumentos megalíticos conocidos en Sierra Morena occidental.

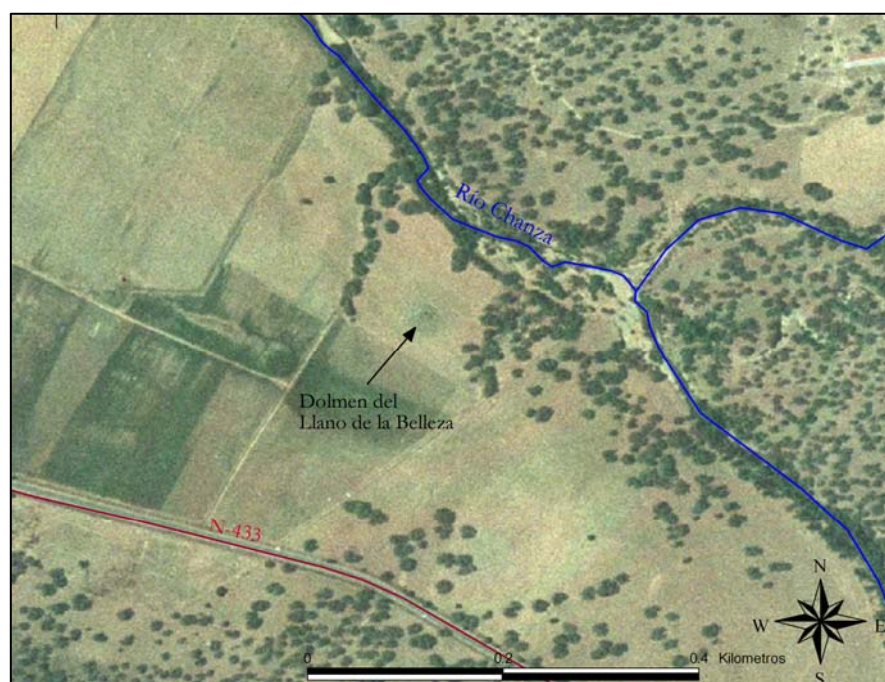

Figura 3.
Planta y sección del Dolmen del Llano de la Belleza Fuente: Piñón Varela (1988:247).

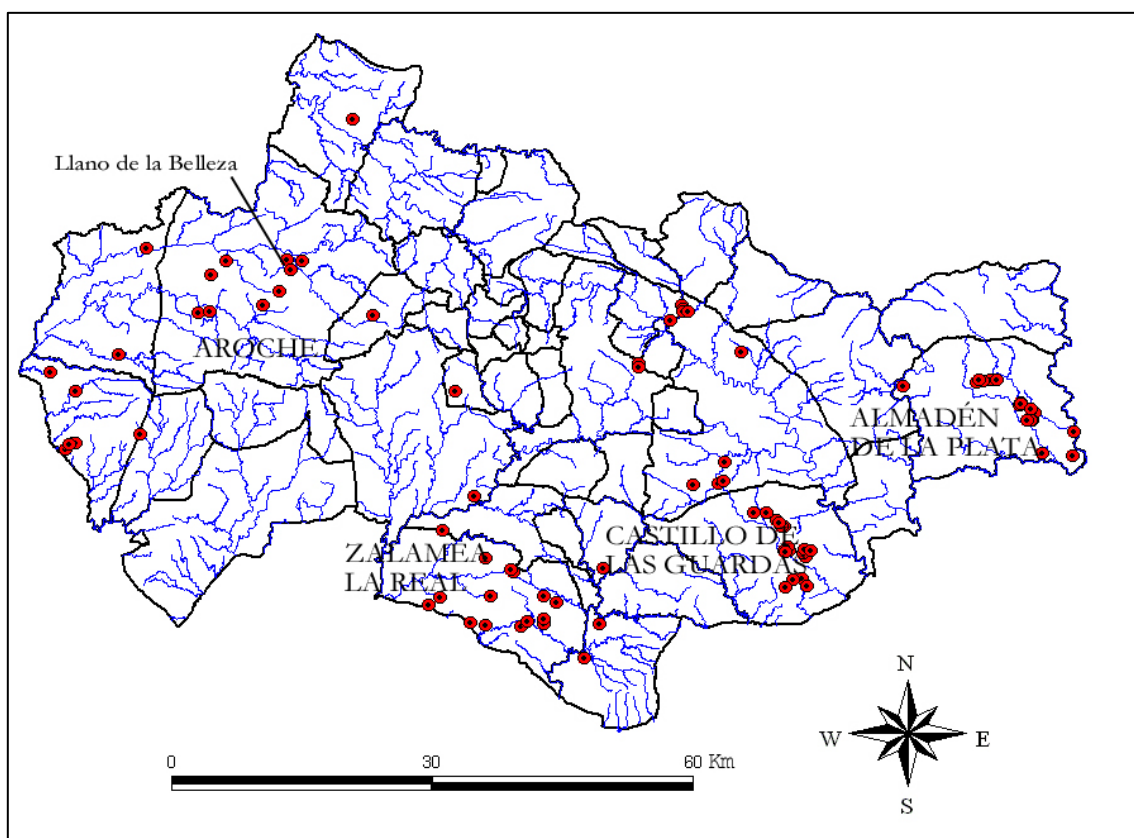

Figura 4.
Materiales del Dolmen del Llano de la Belleza.
Fuente: Piñón Varela (1988:249).

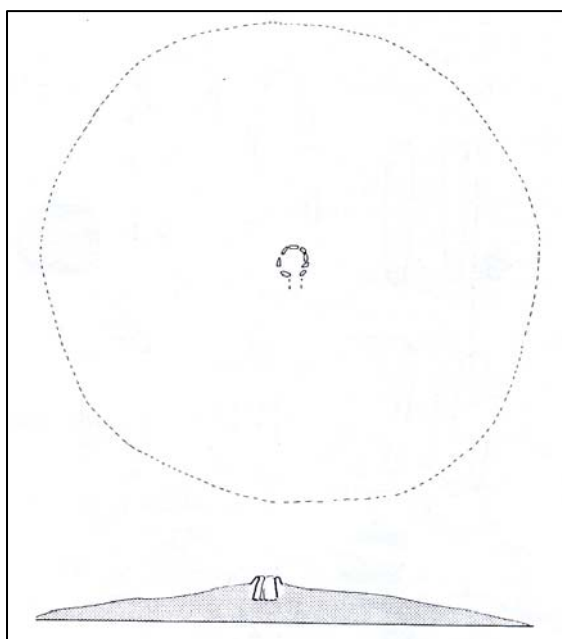

Figura 5. Aspecto general de la estructura tumular desde el Sur.

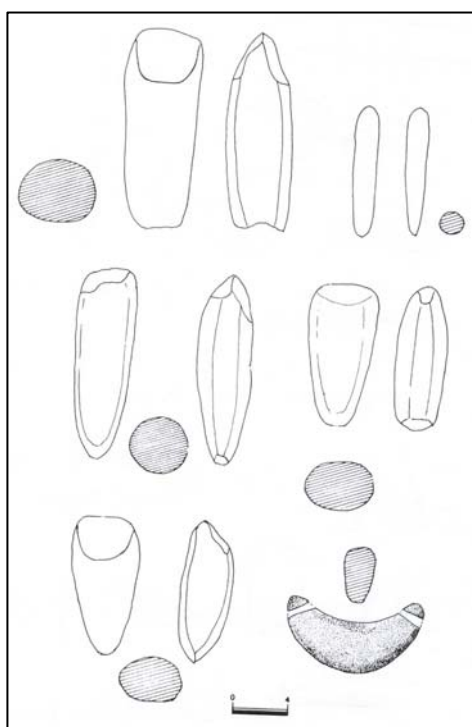

Figura 6a. Micro-topografía de la estructura tumular.



Figura 6b. Micro-topografía de la estructura tumular (3D).

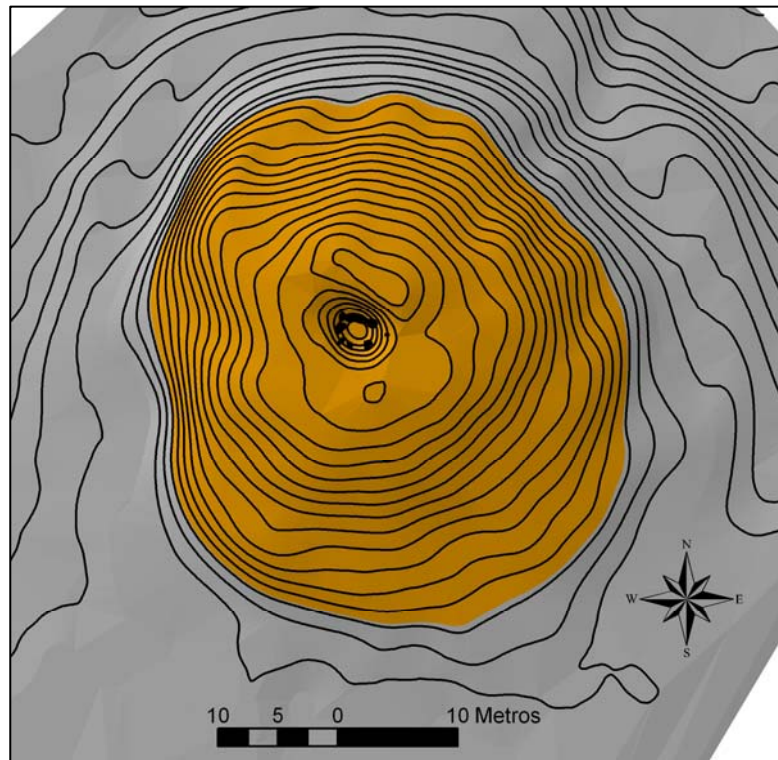

Figura 7.
Prospección magnetométrica de la estructura tumular.

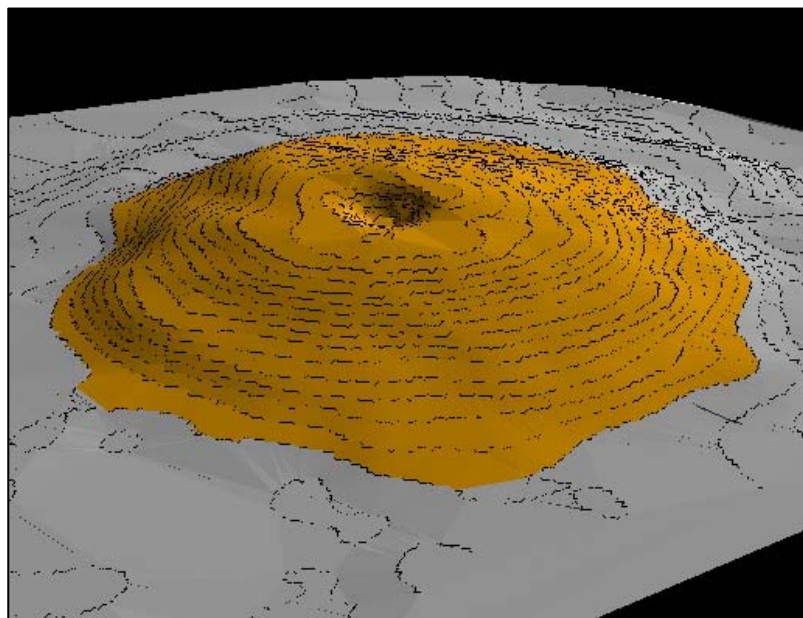

Figura 8.
Interpretación de la prospección magnetométrica de la estructura tumular.

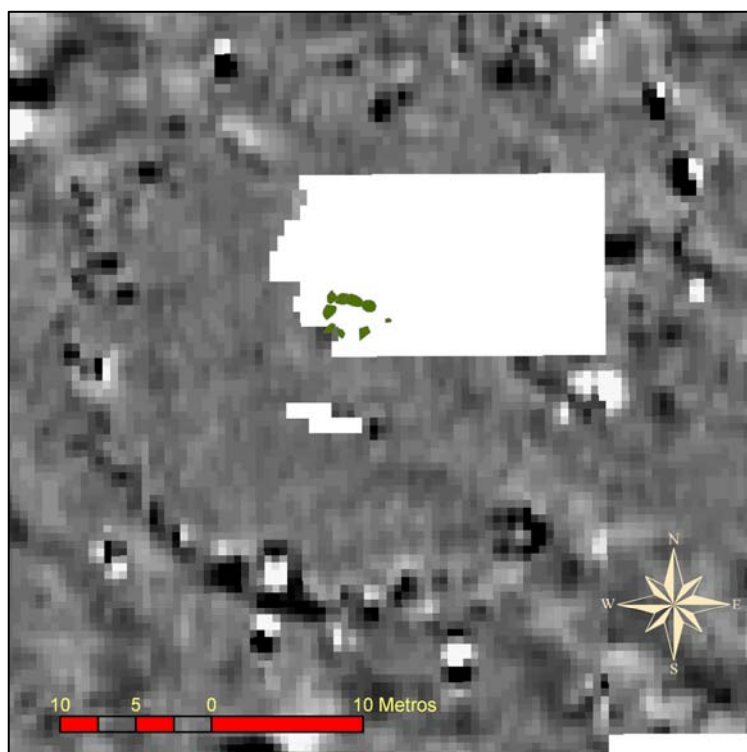

Figura 9.
Aspecto general de la cámara desde el Sur antes de la limpieza.

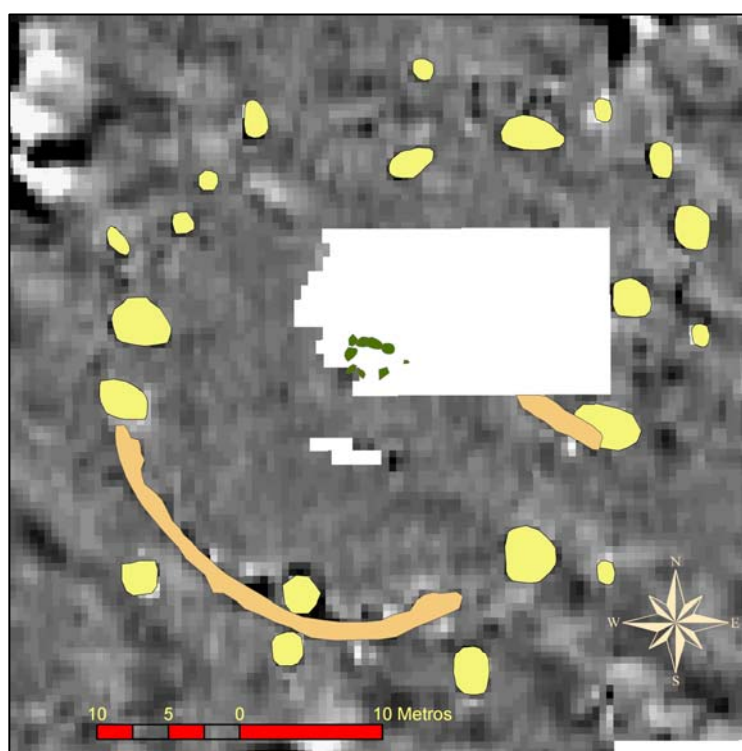

Figura 10.
Aspecto general de la cámara desde el Sureste después de la limpieza.



Figura 11
Aspecto general de la cámara desde el Noreste después de la limpieza.

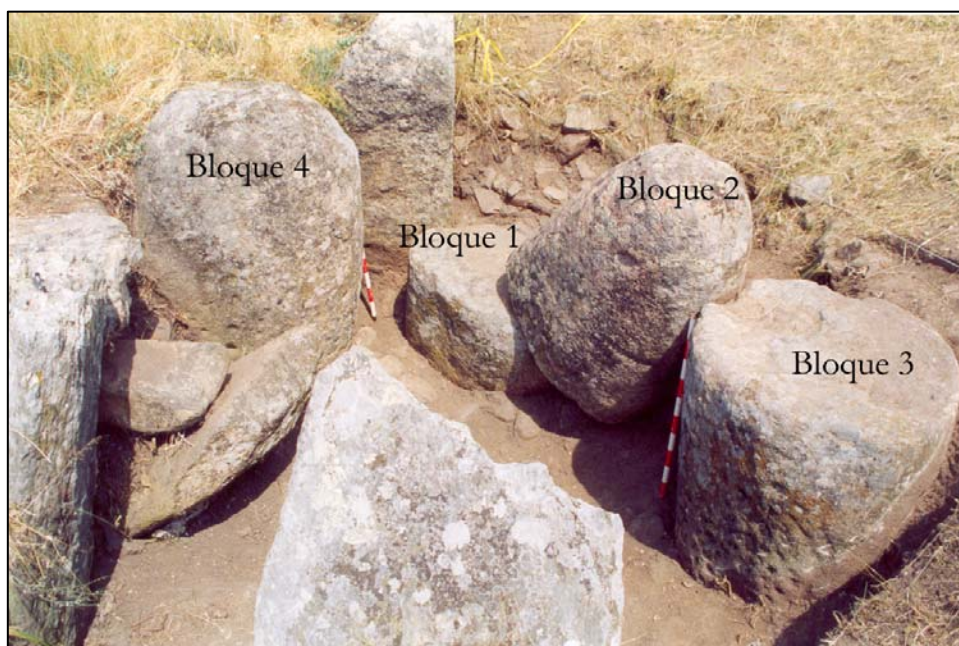

Figura 12
Aspecto general del bloque 2 desde el Sur después de la limpieza.



Figura 13.
Alzado de los bloques 1, 2 y 3.

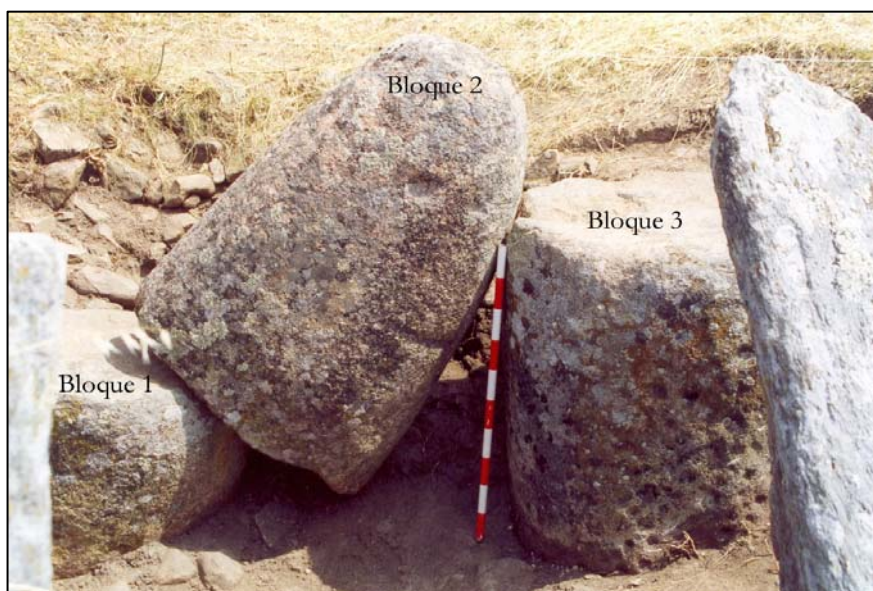

Figura 14. Menhir de Monte Chico (Aroche, Huelva).

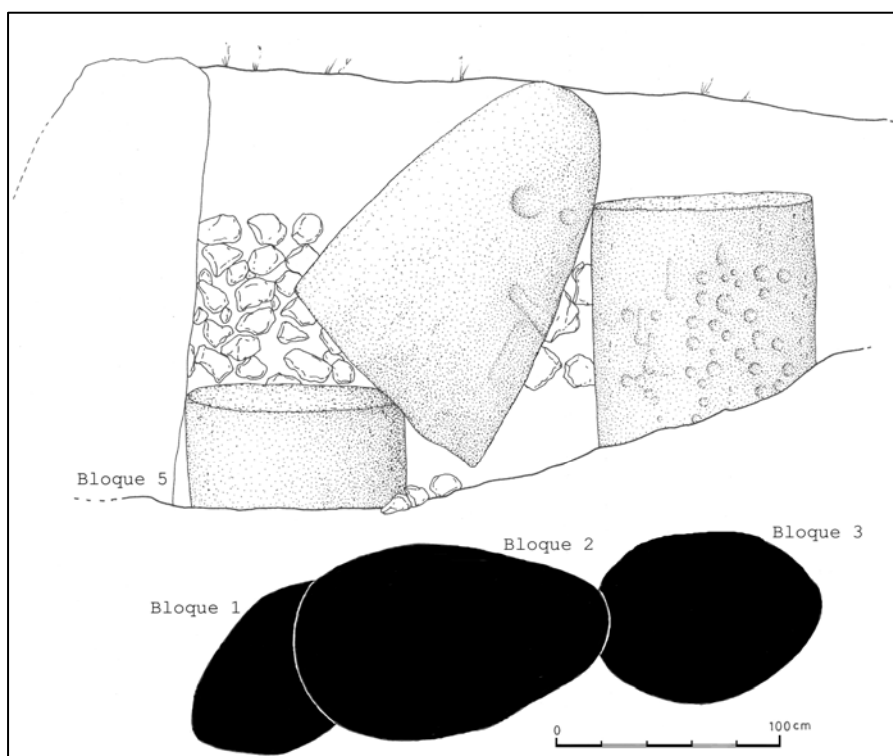

Figura 15. Menhir de Palanca del Moro (Fregenal de la Sierra, Badajoz).